Medicina di Genere:
dal piano Nazionale alla clinica,
la salute delle differenze

Roma, 27-28 gennaio 2023
Centro Congressi La Salle

Cosips

SALUTE MENTALE E GENERE

Giuseppe NERI
Neuropsichiatra

SNO CIENZE EUROLOGICHE SPEDALIERE

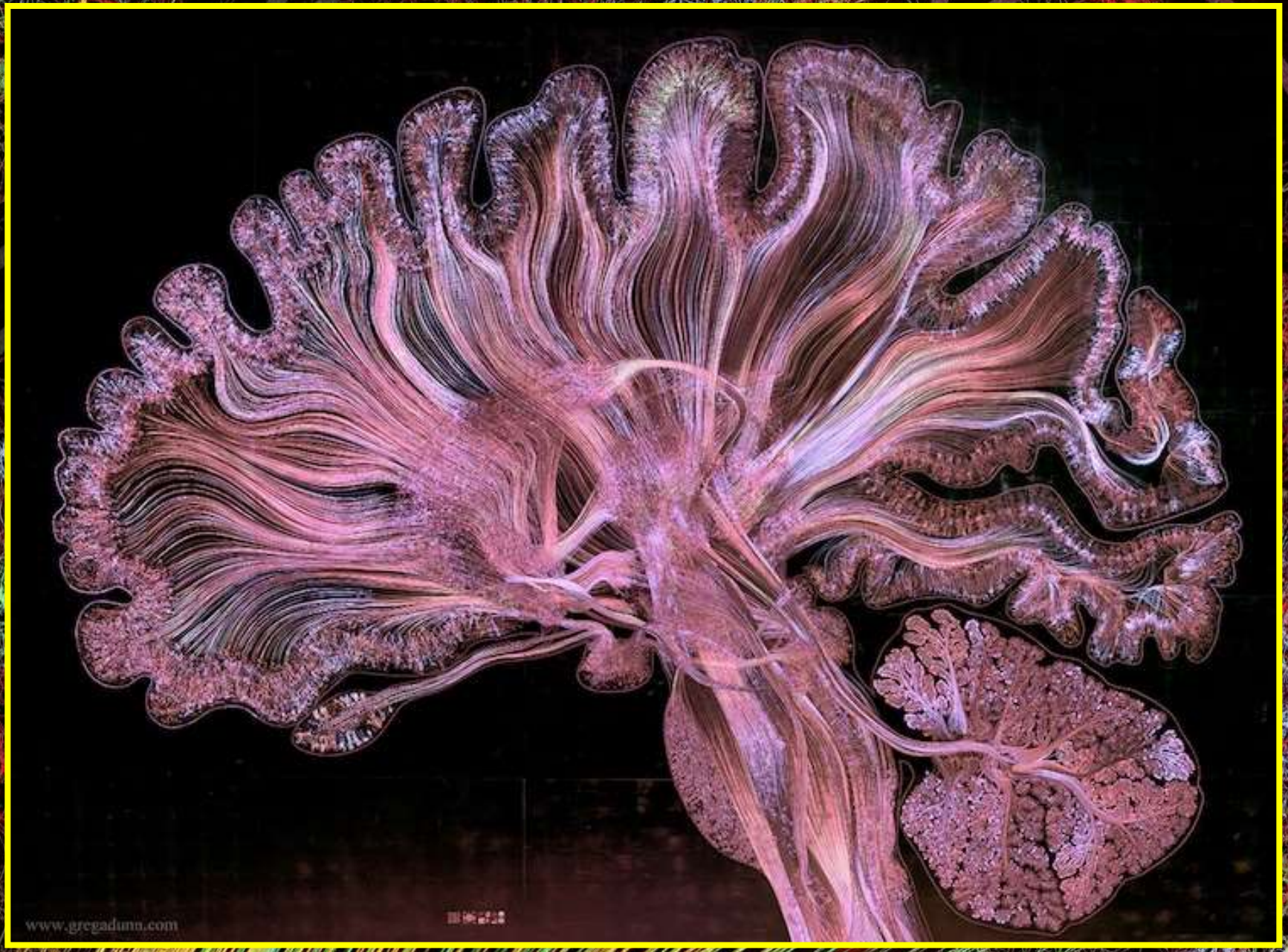
www.gregadunn.com

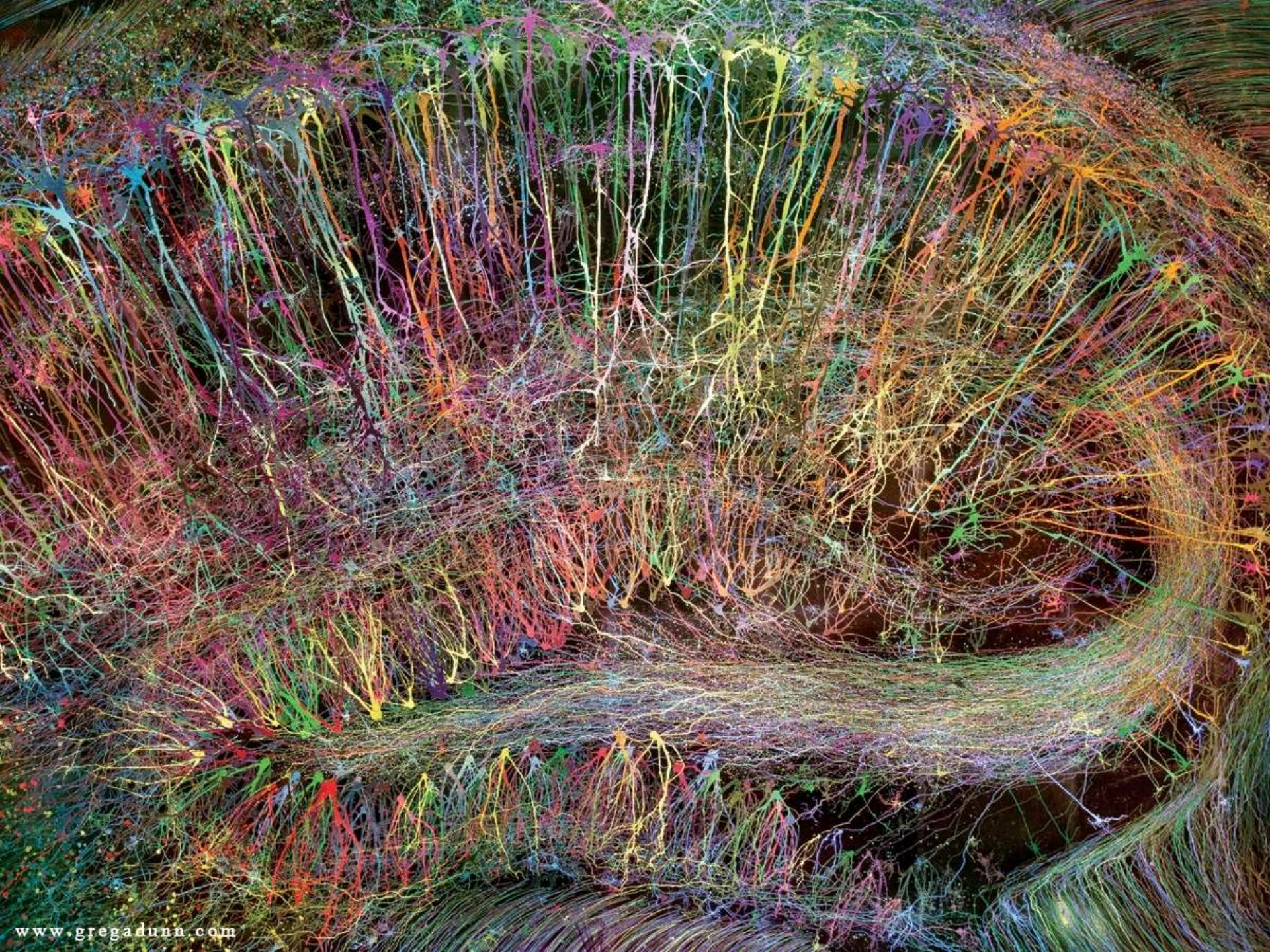
www.gregadunn.com

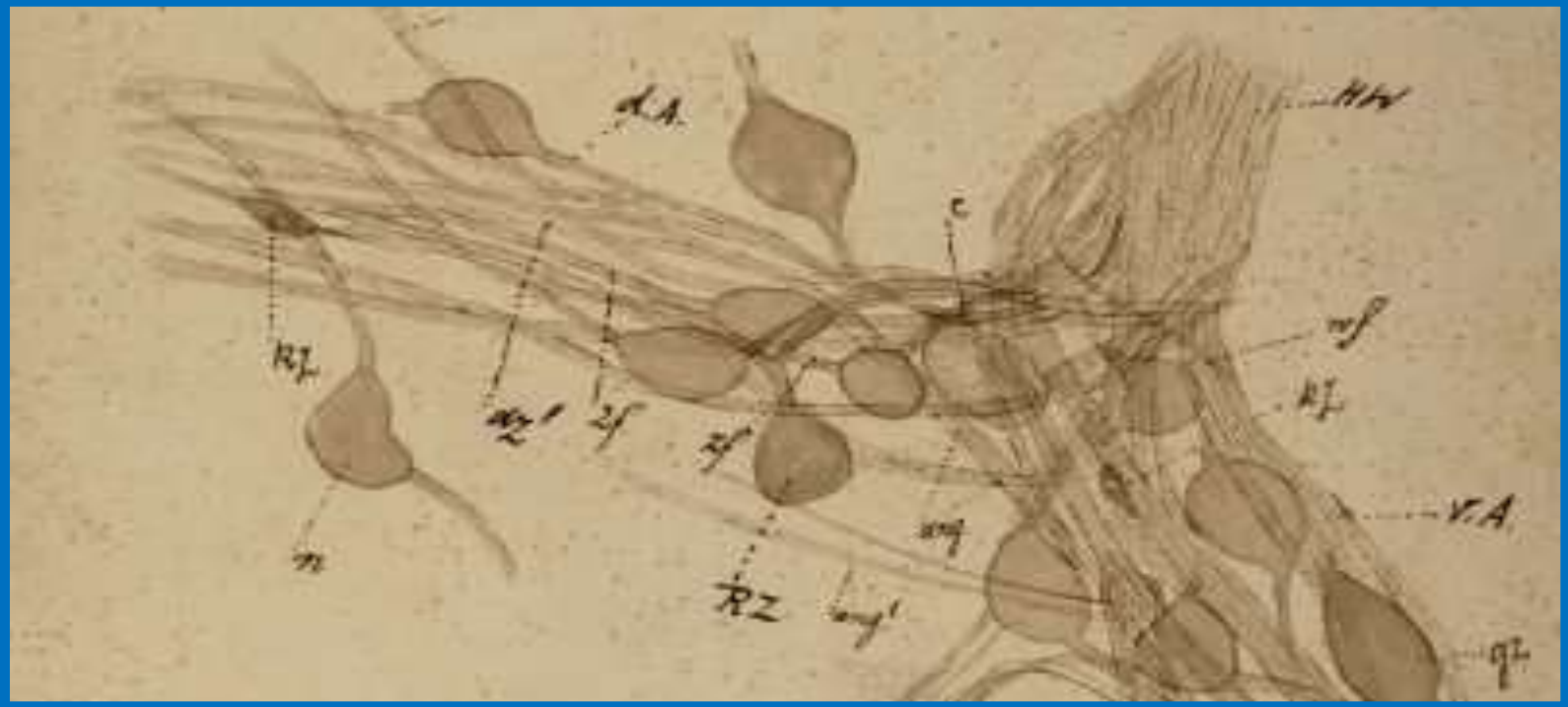

Neuroni Spinali di *Petromyzon Planerei*
(Lampreda di fiume)

Illustrazione a mano a cura di : di Sigmund FREUD
Istituto di Fisiologia
Università di Vienna, 1882.

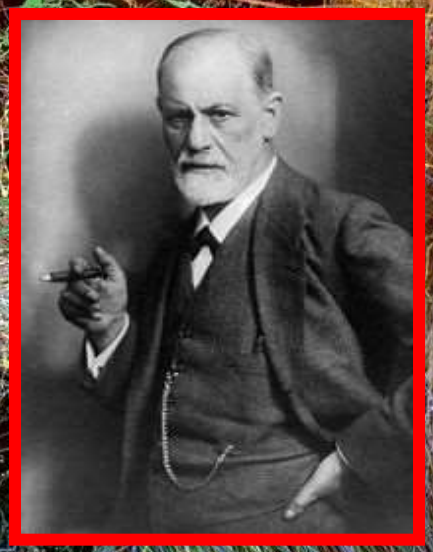

www.gregadunn.com

PSICHIATRIA DI GENERE : da Soriano di Efeso a Jacques Lacan

La nave dei folli *Hyeronimus Bosch, 1494*

PAPIRO EBERS : 1530 A. C.
Descrizione della Depressione e della Mania e del loro trattamento

www.gregadunn.com

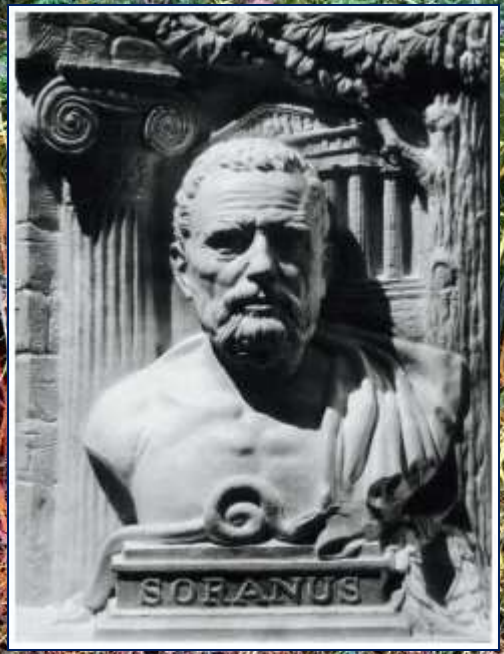

Sorano di Efeso, (*130 D.C. circa)* riferimento per l'intera psichiatria greco-romana. Sorano distingue tre tipi di malattie mentali principali: La **FRENITE** ovvero la malattia dello spirito (originariamente localizzato nel diaframma dal greco *fren*) descritta come “malattia acuta accompagnata da stati febbrili e polso piccolo”, la **MANIA** e la **MALINCONIA** .

Esse derivano tutte, secondo i criteri generali del pensiero metodista, da un eccessivo rilassamento (*status laxus*) o costrizione dei tessuti (*status strictus*). Per quanto riguarda la frenite i metodi terapeutici proposti sono l'isolamento in una camera illuminata o oscurata a seconda del livello di tensione dei tessuti, in stanze dove al paziente non sia possibile fuggire e dove possa essere tenuto costantemente sotto controllo. Egli individua inoltre il centro nevralgico di tale malattia nella testa.

www.gregadunn.com

Jacques LACAN *1901- 1981*

"Il fenomeno della follia, per l'uomo, non è separabile dal linguaggio."

"La funzione del linguaggio non è quella d'informare, ma di evocare."

"Essere psicoanalista, è semplicemente aprire gli occhi a questa evidenza che non c'è niente di più pasticciato della realtà umana."

"La psicoanalisi è la messa in discussione dello psicoanalista."

LA STORIA DELLA PSICHIATRIA VEDE COME PROTAGONISTI, SIN DAI SUOI ALBORI, I DETENTORI DEL POTERE.
IN PARTICOLARE LA CASTA DEI SACERDOTI CHE , FIN DALLE CIVILTA' MESOPOTAMICHE del IV MILLENNIO A.C. MEDIAVANO IL RAPPORTO TRA GLI DEI E GLI UOMINI E QUINDI CURAVANO LE PERSONE POSSEDUTE DALLO SPIRITO DEL MALIGNO.
NELLA CULTURA DELLA GRECIA CLASSICA :

« ιερός - ιατρός «

Il Sacro e l'Arte Medica

IL TRATTO ANTROPOLOGICO DOMINANTE DI QUESTA IMPRONTA RELIGIOSA, CULTURALE E SOCIALE E' COSTITUITO DALL' ASSOLUTO PREDOMINIO DEI SACERDOTI MASCHI E QUINDI DI UN APPROCCIO SOSTANZIALMENTE MISOGINO SIA ALLA MEDICINA CHE ALLA PSICHAITRIA

LA DONNA nella FILOSOFIA GRECA

LA DONNA E' IL PEGGIORE DEI MALI. Euripide

NELLA BUONA ORGANIZZAZIONE SOCIALE
NON C'E' POSTO PER LA DONNA. Platone

LA DONNA E', PER SUA NATURA, DIFETTOSA ED INCOMPLETA.
Aristotele

LA DONNA E'STATA CREATA DAL PRINCIPIO CATTIVO
CHE GENERO' IL CAOS E LE TENEBRE. Pitagora

In den ziten vnd vorhin bi langen tagen was ze
wechem in dem lande vnd sunderlich ze prag
vngloub vnd groß ketzerie erwachsen. Vnd

www.gregadunn.com

Pinel libera dalle catene i pazienti alla Salpetrière, 1795. *Dipinto di T.R. Fleury*

www.gregadunn.com

« LE PAZZE « N. Attanasio, 1884

Pazienti del CROYDON MENTAL HOSPITAL, Londra, 1910.

Berta Pappenheim (1859-1936) **«Caso Anna O» di Breuer e Freud**

OSPEDALE NEUROPSICHIATRICO PROVINCIALE di Teramo, 1930.

ASPETTI DI GENERE NELLA PSICOPATOLOGIA CLINICA :

I dati dal mondo reale

cosa ci insegna la EPIDEMIOLOGIA

(fonte : Organizzazione Mondiale della Sanità)

www.gregadunn.com

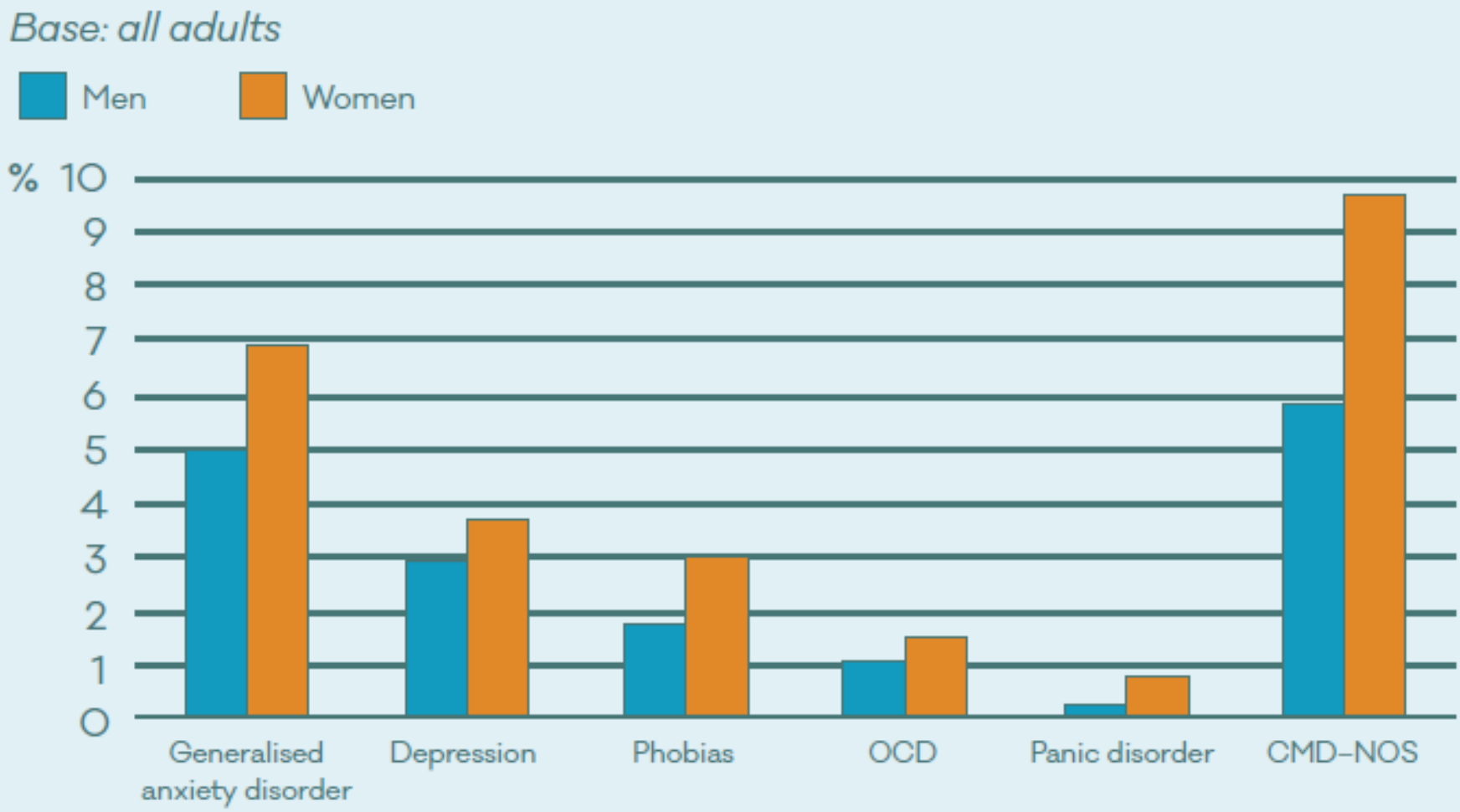

Dati O. M. S. 2017

www.gregadunn.com

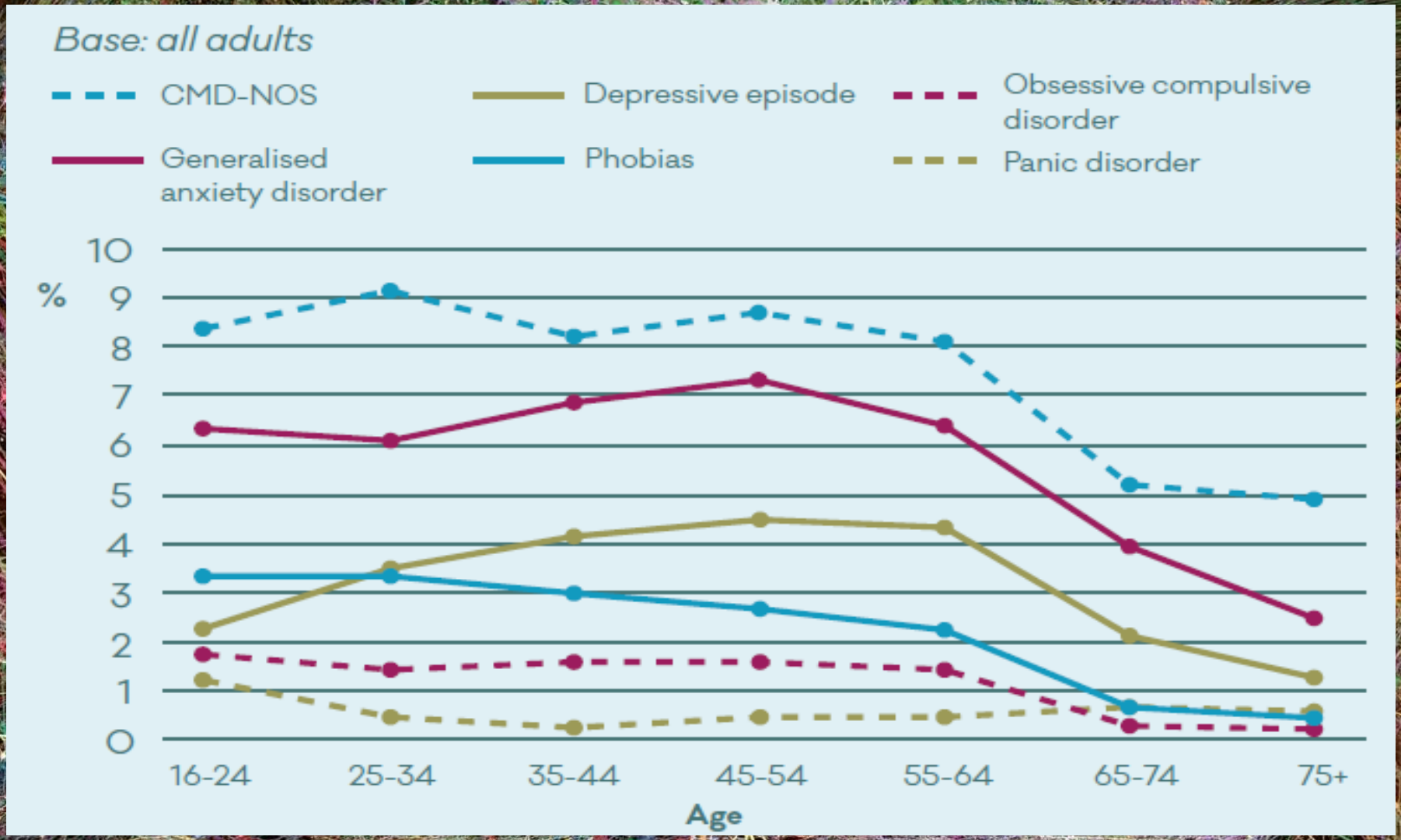

Dati O. M. S. 2017

www.gregadunn.com

Journal of
PSYCHOPATHOLOGY
OFFICIAL JOURNAL OF THE ITALIAN SOCIETY OF PSYCHOPATHOLOGY

Differenze di psicopatologia di genere nei disturbi depressivi e nei disturbi d'ansia: uno studio su 507 casi

Gender-related psychopathological differences in depressive and anxiety disorders: a study on 507 cases

A. Speca, M. Pasquini, A. Picardi, P. Gaetano, M. Biondi, P. Pancheri

III Clinica Psichiatrica, Universit\u\ di Roma "La Sapienza"

Parole chiave:— Dimensioni psicopatologiche – Differenze di genere – SVARAD – Disturbi dell'umore – Disturbi d'ansia
Key words:— *Psychopathological dimensions – Gender differences – SVARAD (Scale for Rapid Dimensional Assessment) – Mood disorders – Anxiety disorders*

Abstract Book XXVI Congresso Nazionale Società Italiana di Psicopatologia

Differente epidemiologia dei disturbi psichiatrici tra i generi:

i disturbi di panico,
i disturbi fobici,
i disturbi d'ansia generalizzata,
i disturbi di somatizzazione
i disturbi alimentari
appaiono tutti più comuni nelle donne rispetto agli uomini,
così come i disturbi depressivi e la distimia

Speca e coll. J. Psychopathol, 4 - 1999

www.gregadunn.com

Differenze importanti sul piano neuroanatomico

Gli Studi con Risonanza Magnetica Funzionale con Trattografia
hanno posto in evidenza come si evidenzino diversità nella dimensione e morfologia del corpo calloso, nell'area preottica ipotalamica, nel planum temporale e nella distribuzione percentuale della neocortex

Speca e coll. J. Psychopathol, 4 - 1999

, In presenza di un disturbo, sia esso di tipo ansioso che di tipo depressivo, gli uomini e le donne esprimono la sofferenza in modi diversi. Nell'uomo, infatti, la sofferenza appare essere "agita" verso l'esterno, sembra cioè prevalere l'attività motoria, la disinibizione, la tendenza a mettere improvvisamente in atto comportamenti incontrollati (dim. Impulsività). Tutto questo potrebbe essere associato ad una possibile riduzione del vissuto e della riflessione, come se nell'uomo l'azione liberi ed attenui la sofferenza, sia che essa sia di origine ansiosa che di origine depressiva. Inoltre nell'uomo emerge in modo maggiore rispetto alle donne la tendenza a manifestare polarizzazione sul proprio corpo, sintomi somatici senza base organica, preoccupazione eccessiva per la propria salute, timore eccessivo e ingiustificato di essere malato.

www.gregadunn.com

Nel genere femminile, al contrario, la sofferenza sembra essere “agita” verso l’interno; sembrano cioè prevalere i vissuti e la sofferenza interna. Emergerebbero maggiormente, infatti, il senso di paura e di angoscia, sentimenti di preoccupazione, di costrizione, di pericolo imminente (dim. Apprensione/Timore). Inoltre per quanto riguarda i disturbi appartenenti allo spettro ansioso, nel genere femminile prevalgono pessimismo, riduzione degli interessi e dell’energia, senso di sfiducia in se stessi e nelle proprie capacità (dim. Tristezza/Demoralizzazione).

Figure 1: Diagram of the social determinants of mental health adapted from The Determinants of Health

Psychology of Women Quarterly, **24** (2000), 93–99. Cambridge University Press. Printed in the USA.
Copyright © 2000 Division 35, American Psychological Association. 0361-6843/00 $9.50

SEXIST DISCRIMINATION MAY ACCOUNT FOR WELL-KNOWN GENDER DIFFERENCES IN PSYCHIATRIC SYMPTOMS

Elizabeth A. Klonoff
California State University

Hope Landrine
Public Health Foundation

Robin Campbell
Loma Linda University

It was hypothesized that women may have more depressive, anxious, and somatic symptoms than men because they experience a deleterious stressor that men do not: sexist treatment. A total of 255 students (180 females, 75 males) at a state university completed an anonymous questionnaire containing measures of these symptoms. Women were found to exhibit significantly greater symptoms than men on all of them. Further, women who experienced frequent sexism had significantly more symptoms than men on all symptom measures, whereas women who experienced little sexism did not differ from men on any symptom measure. These findings suggest that gender-specific stressors not only play a role in psychiatric symptoms among women but may account for well-known gender differences in those symptoms as well.

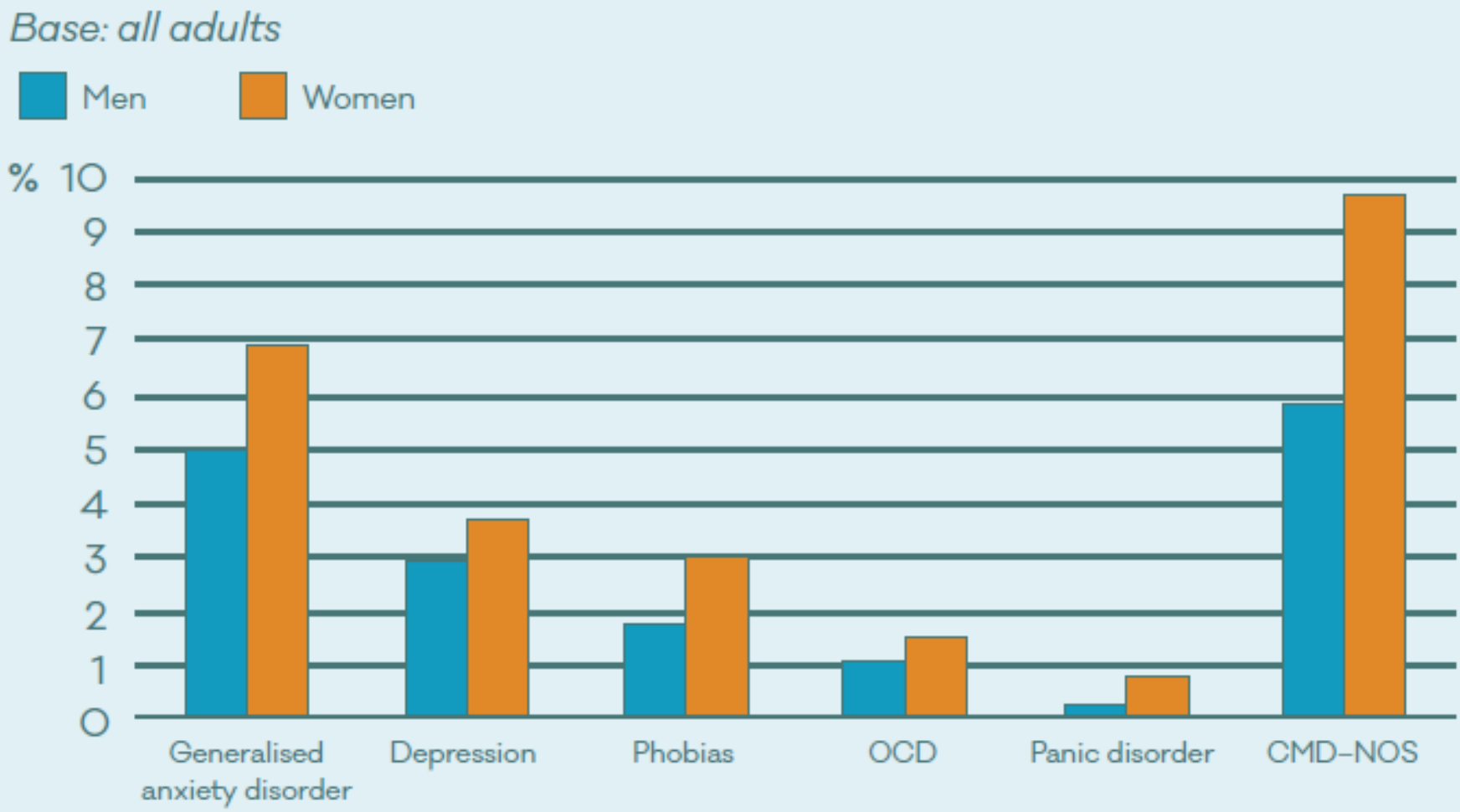

Dati O. M. S. 2017

www.gregadunn.com

S. S. E.
Schedule of Sexist Events

Abbreviated Items	$\alpha = .90$	$\alpha = .84$
16. Been called a sexist name	**.89**	−.22
17. Gotten into an argument or fight about something sexist	**.82**	−.01
13. Wanted to tell someone off for being sexist	**.81**	.03
11. Made inappropriate/unwanted sexual advances to you	**.76**	−.02
14. Been really angry about something sexist	**.75**	.13
19. Heard people making sexist jokes or degrading sexual jokes	**.75**	−.04
12. Failed to show you the respect you deserve	**.74**	.09
18. Been made fun of, picked on, pushed, shoved, hit, or threatened with harm	**.52**	.27
8. Treated unfairly by your boyfriend, husband, or other important man	**.47**	.17
15. Forced to take drastic steps such as filing a grievance or lawsuit, quitting	**.35**	.25
10. Treated unfairly by your family	**.35**	.22
1. Treated unfairly by teachers or professors	.04	**.72**
6. Treated unfairly by people in helping jobs	−.05	**.71**
4. Treated unfairly by people in service jobs	.02	**.69**
9. Denied a raise, promotion, tenure, . . . or other such thing at work	−.09	**.69**
7. Treated unfairly by neighbors	−.02	**.67**
2. Treated unfairly by your employer, boss, or supervisors	.07	**.65**
3. Treated unfairly by coworkers, fellow students, or colleagues	.20	**.60**
5. Treated unfairly by strangers	.12	**.59**

Note. Values in bold indicate factor loadings and values in regular font indicate cross-loadings.

www.gregadunn.com

ITALIA 2023 : QUALI PROSPETTIVE ?

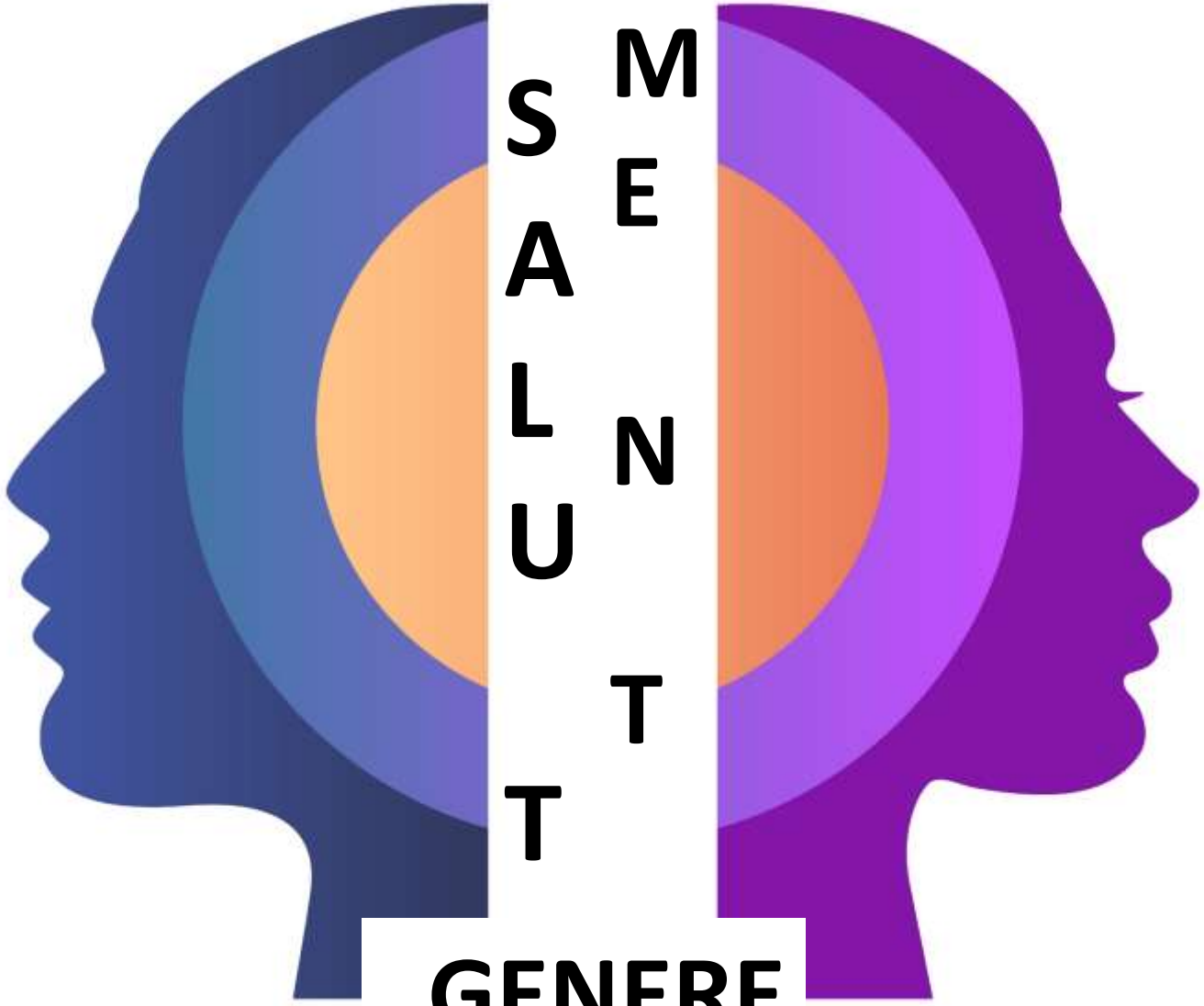

SALUTE

MENTE

GENERE

www.gregadunn.com

PSICOPATOLOGIA CLINICA e DIFFERENZE DI GENERE : Una sfida di civiltà per la società italiana :

- in Famiglia
- a Scuola / all'Università
- sul Lavoro

Quelli tra noi che non espongono volentieri le loro idee al rischio della confutazione non prendono parte al gioco della scienza .

- **Karl POPPER,**
- **La Logica della scoperta scientifica, Londra, 1959.**

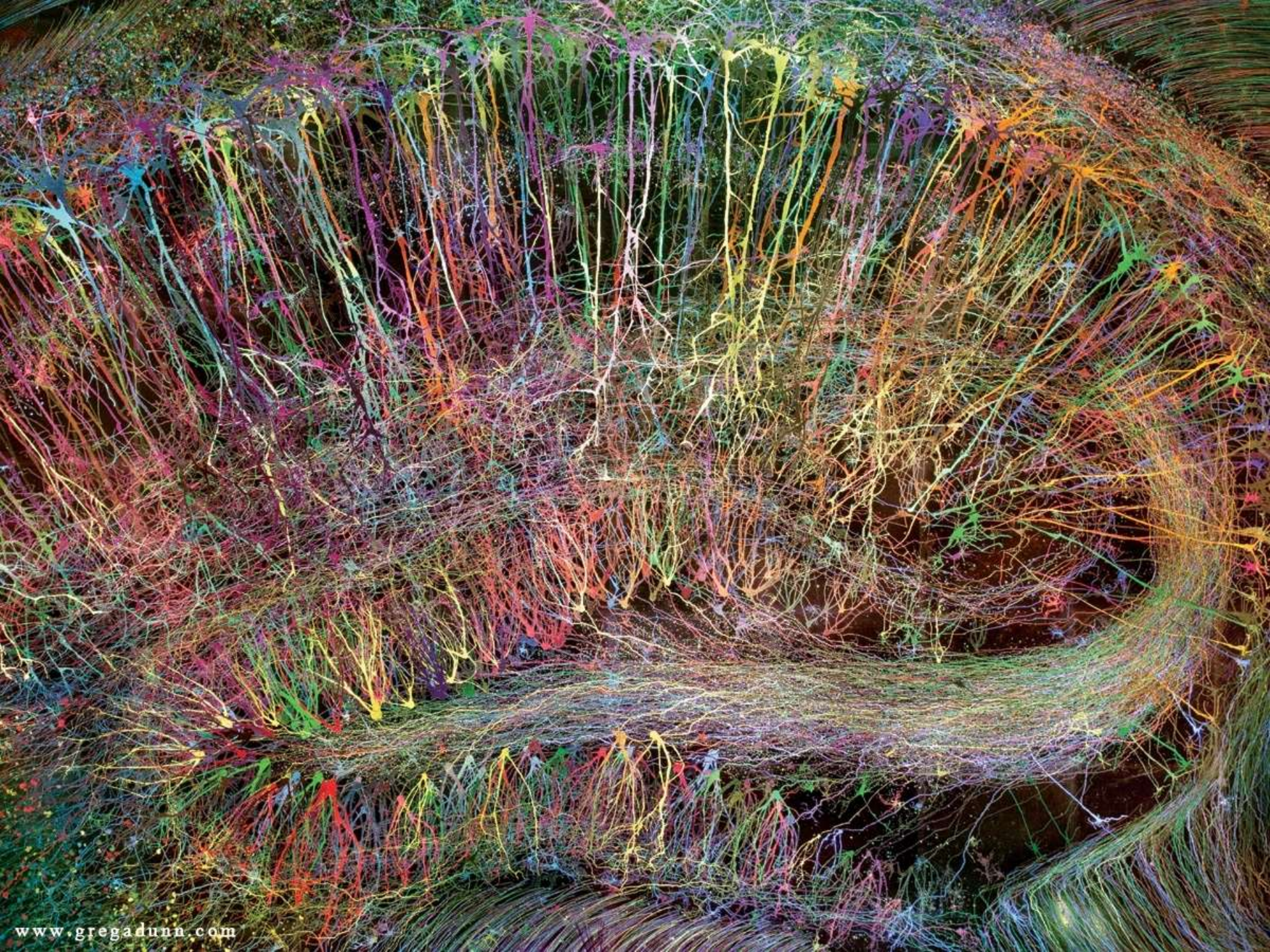
www.gregadunn.com

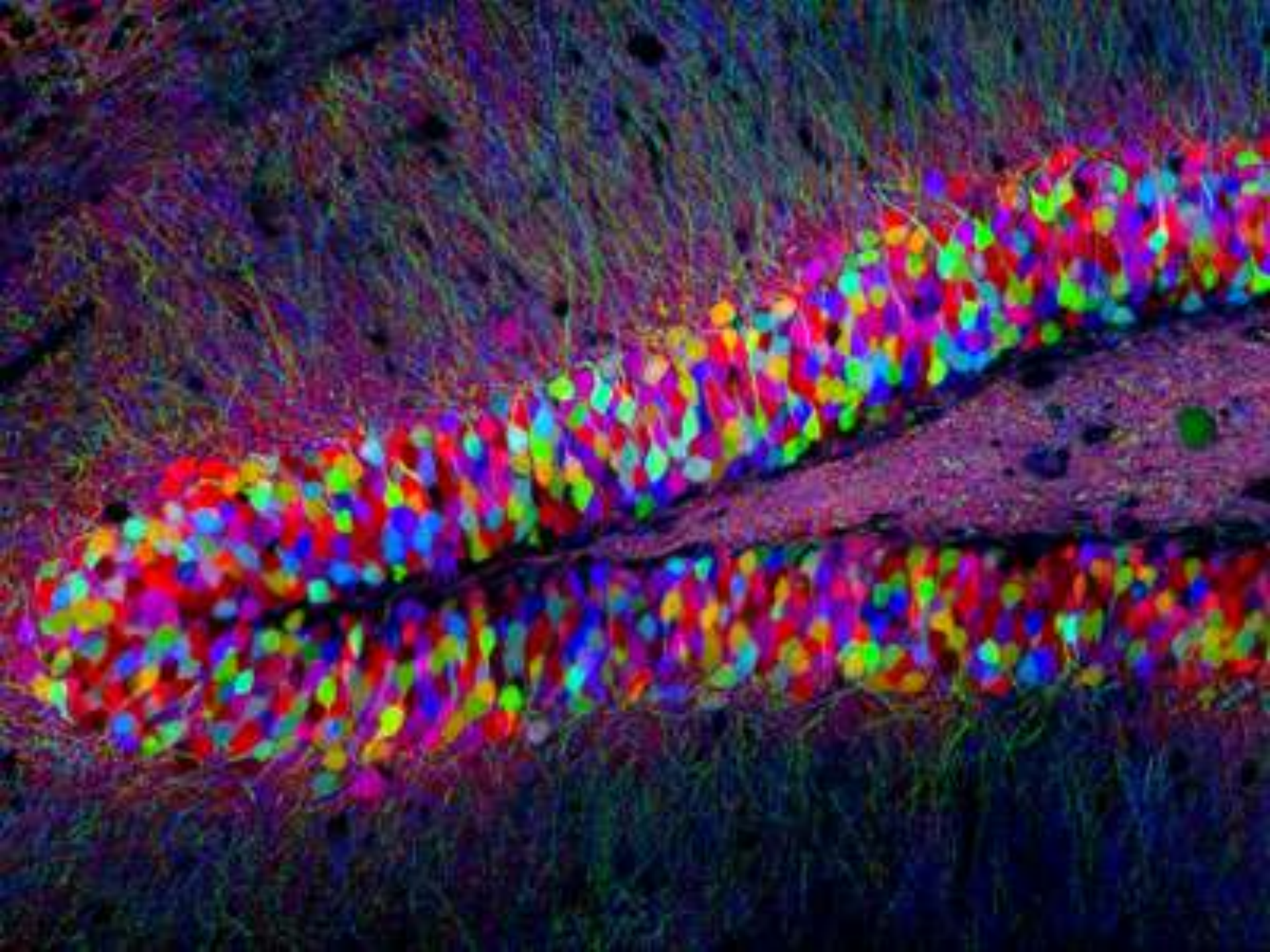

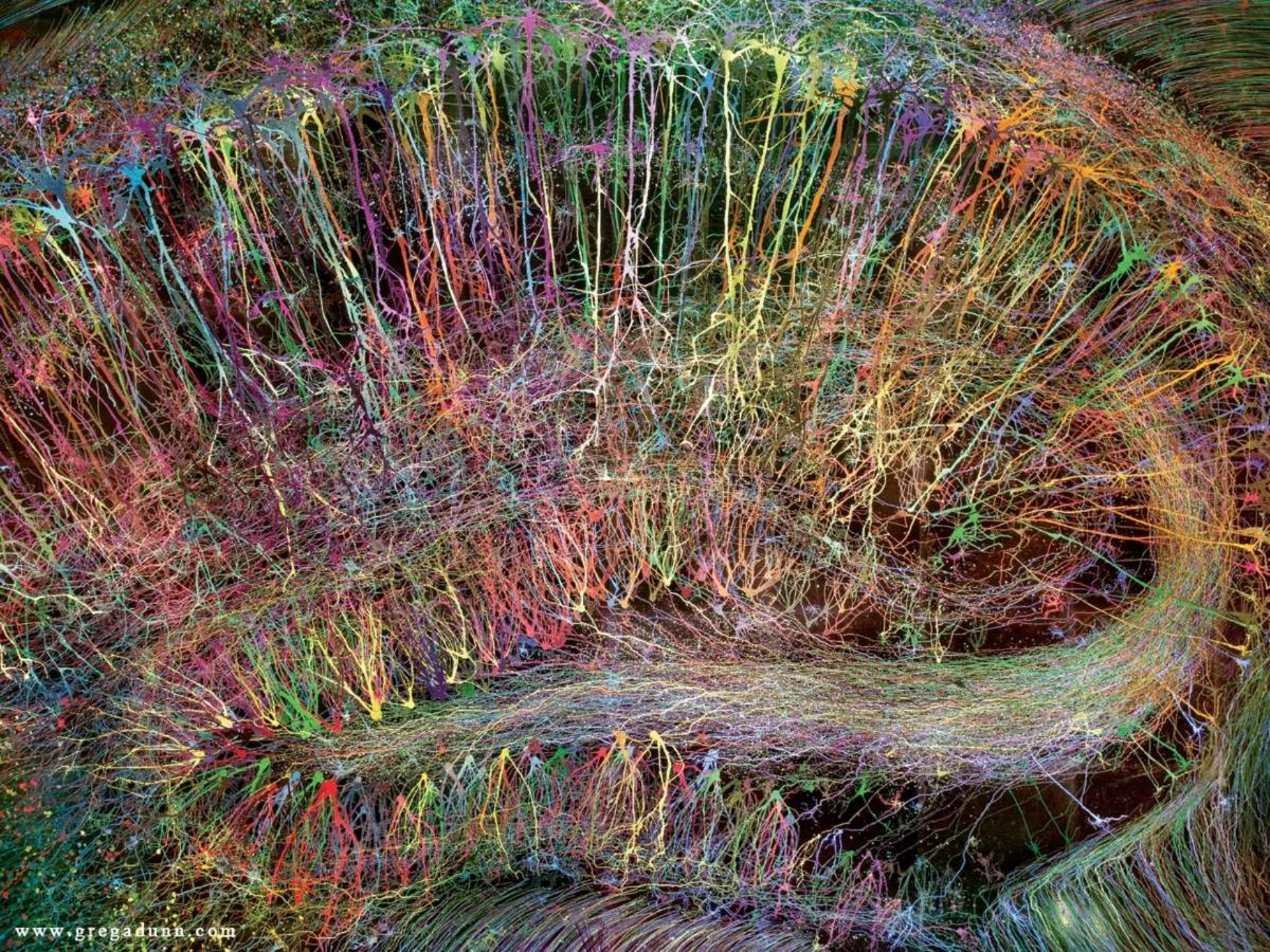
www.gregadunn.com

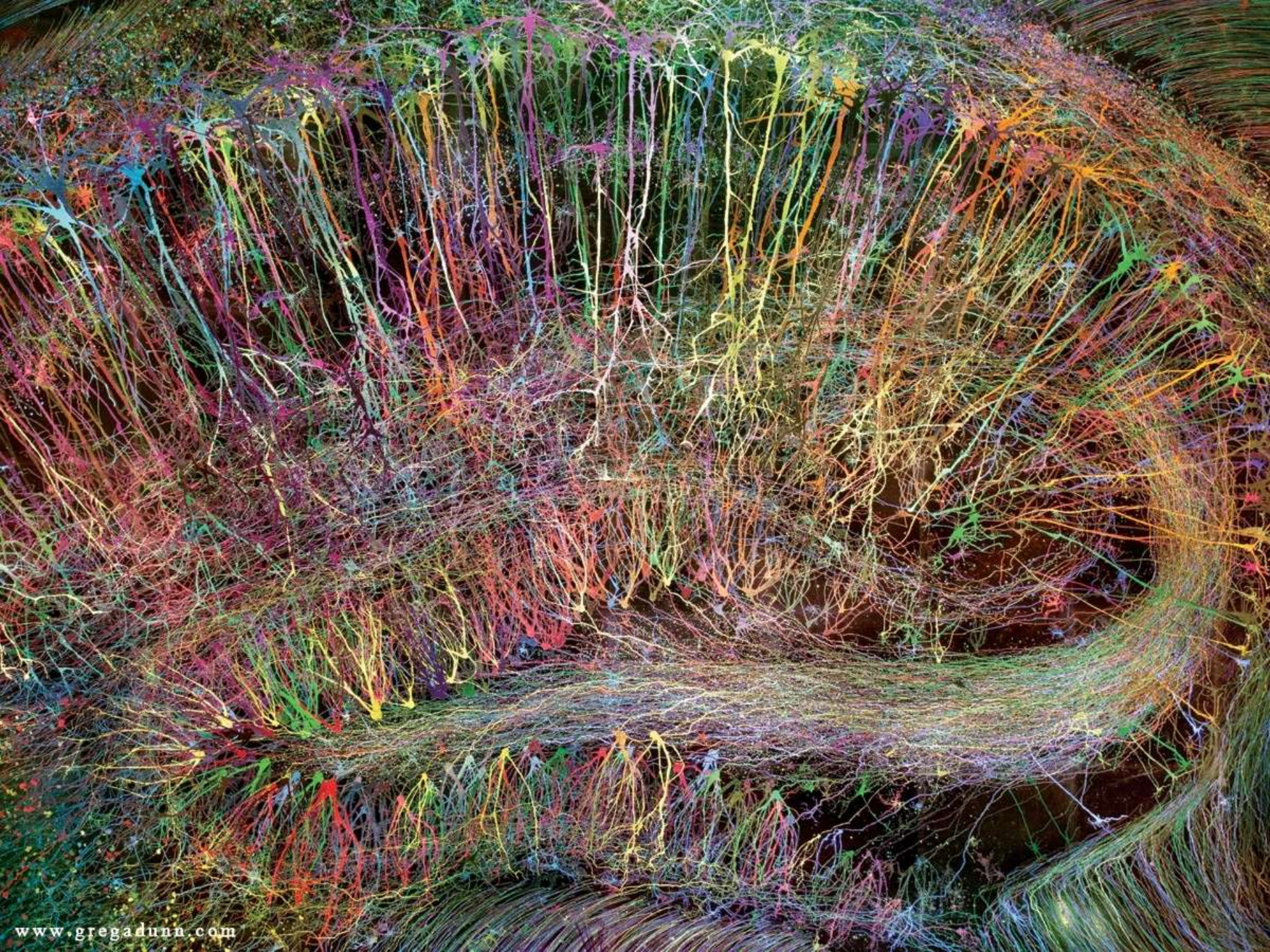
www.gregadunn.com

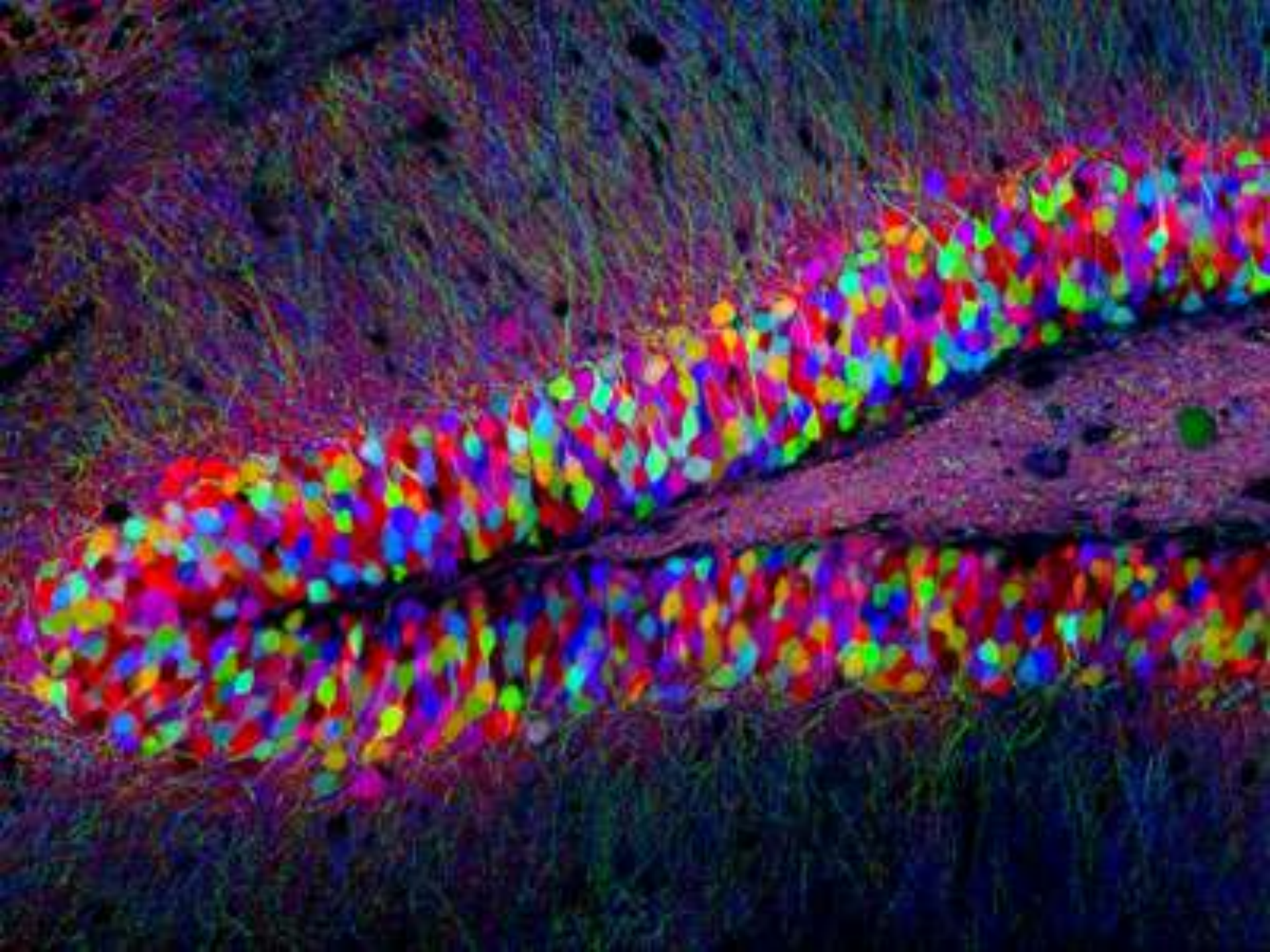

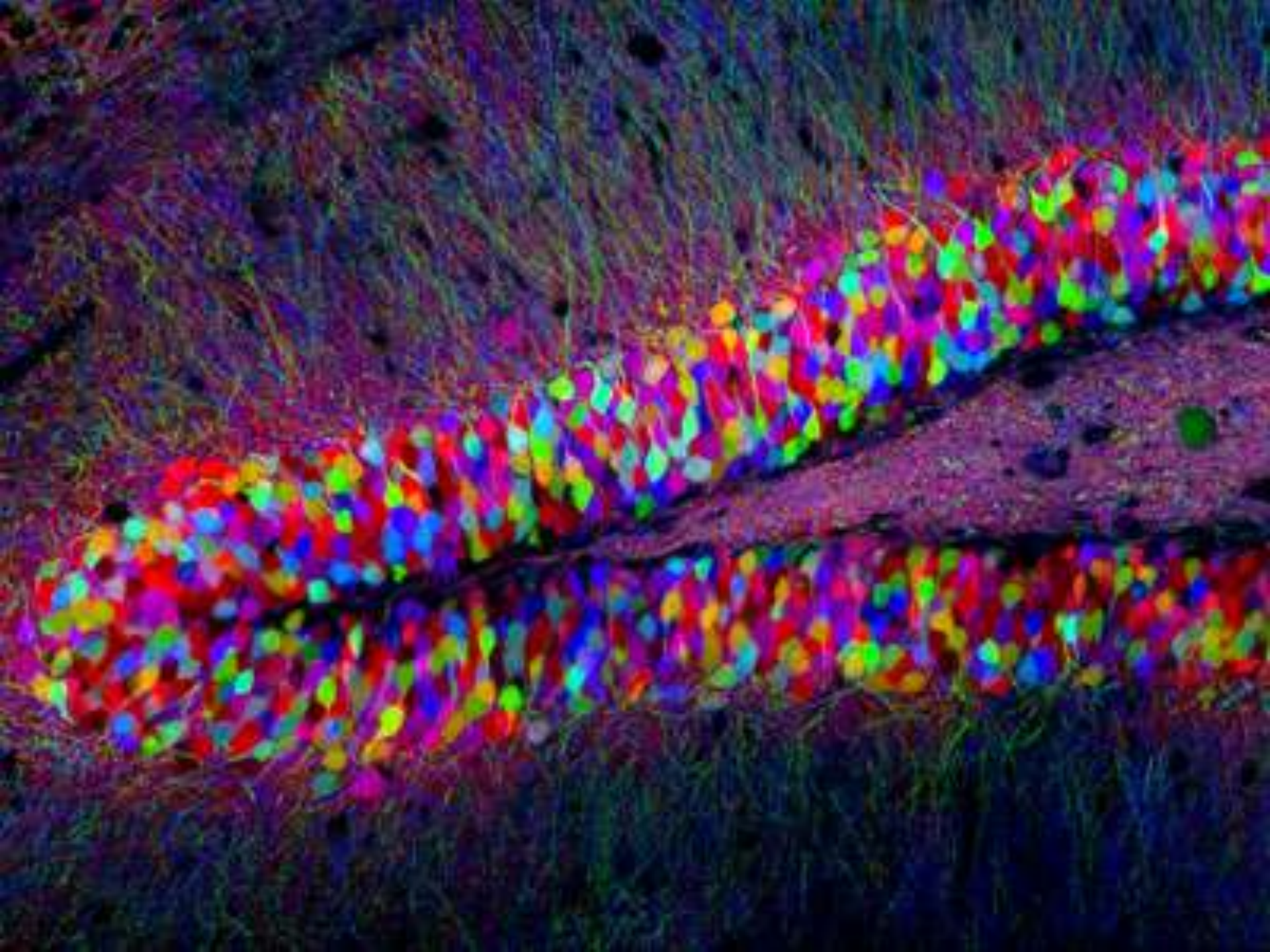

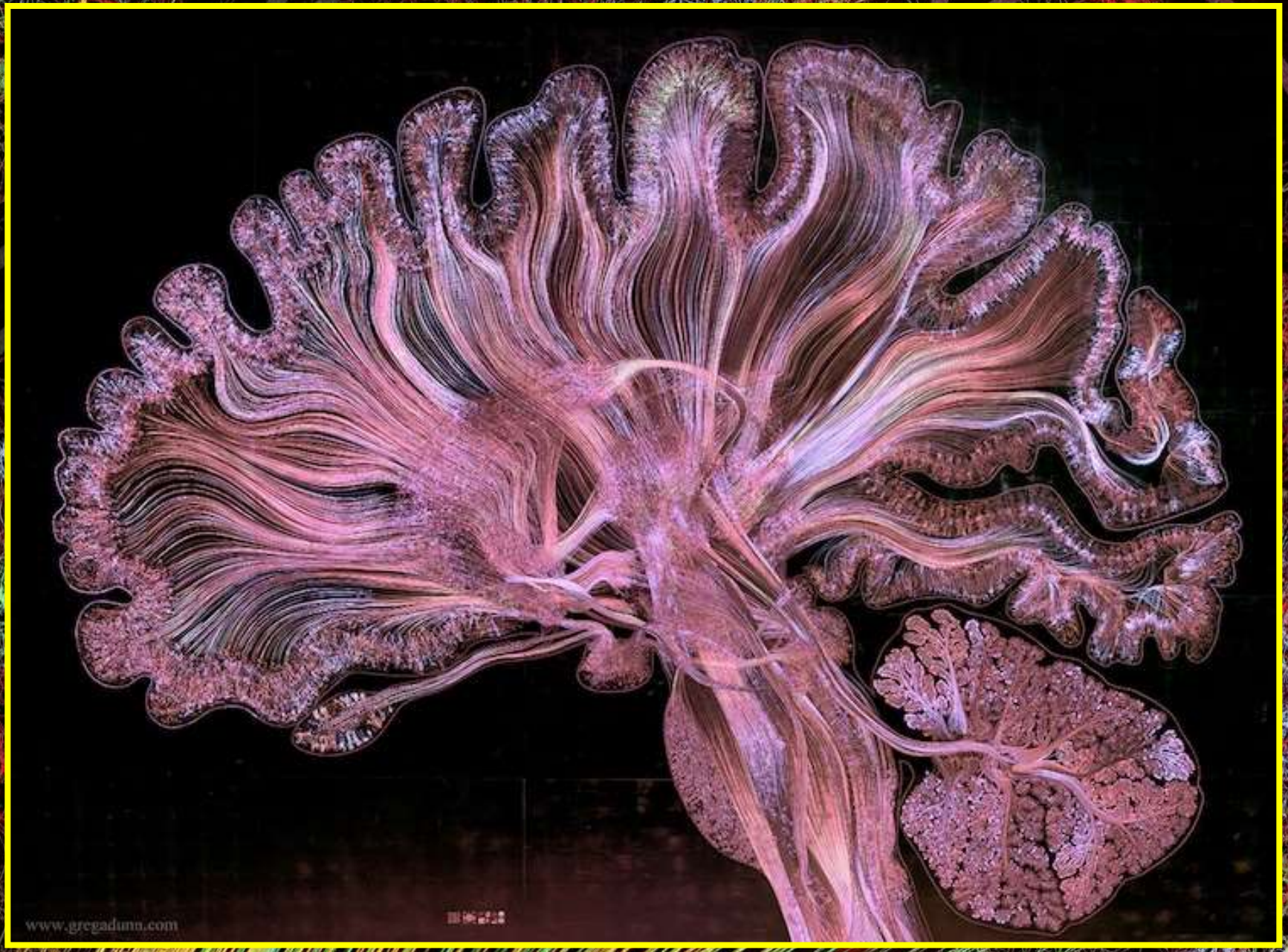
www.gregadunn.com

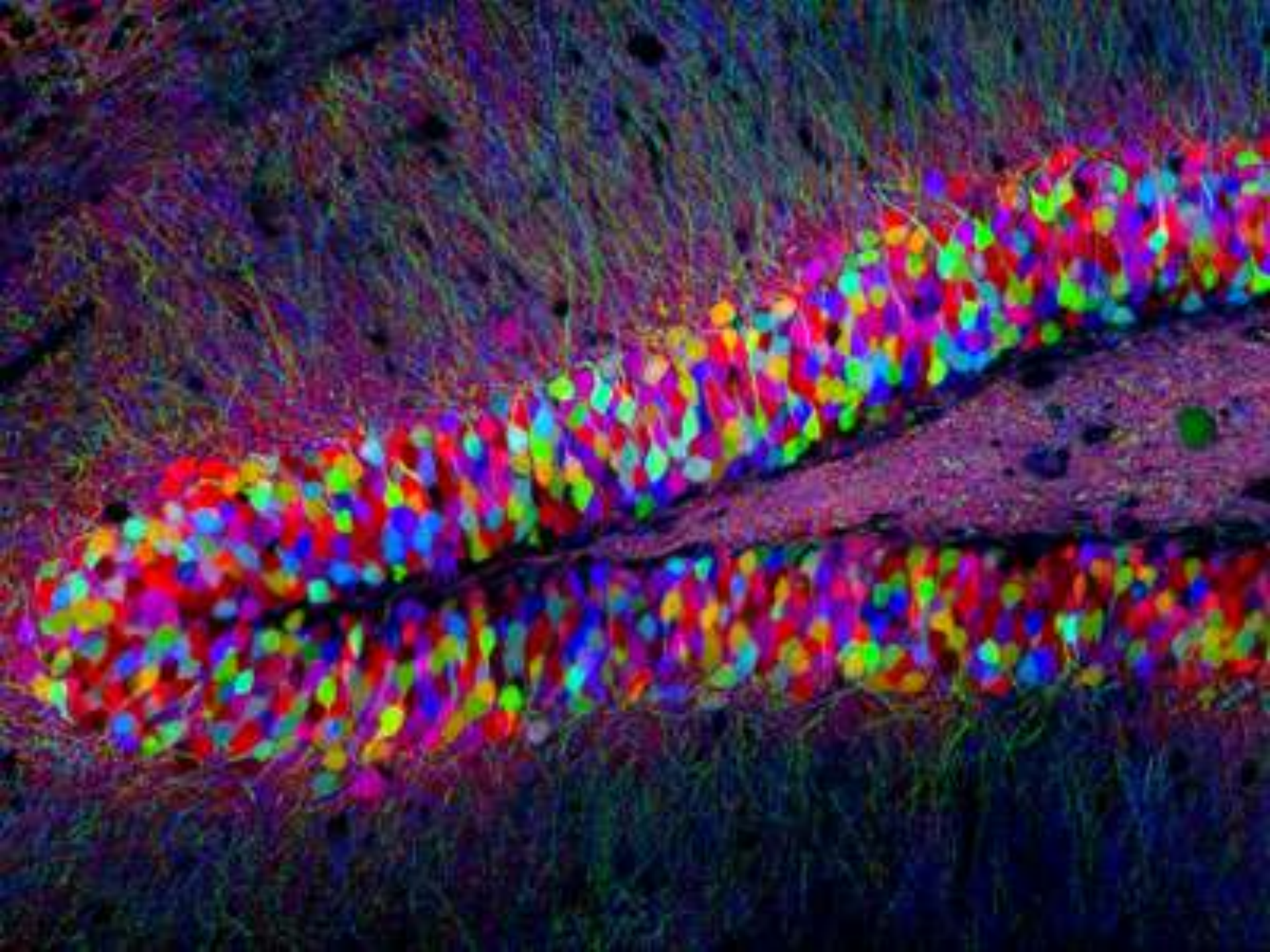

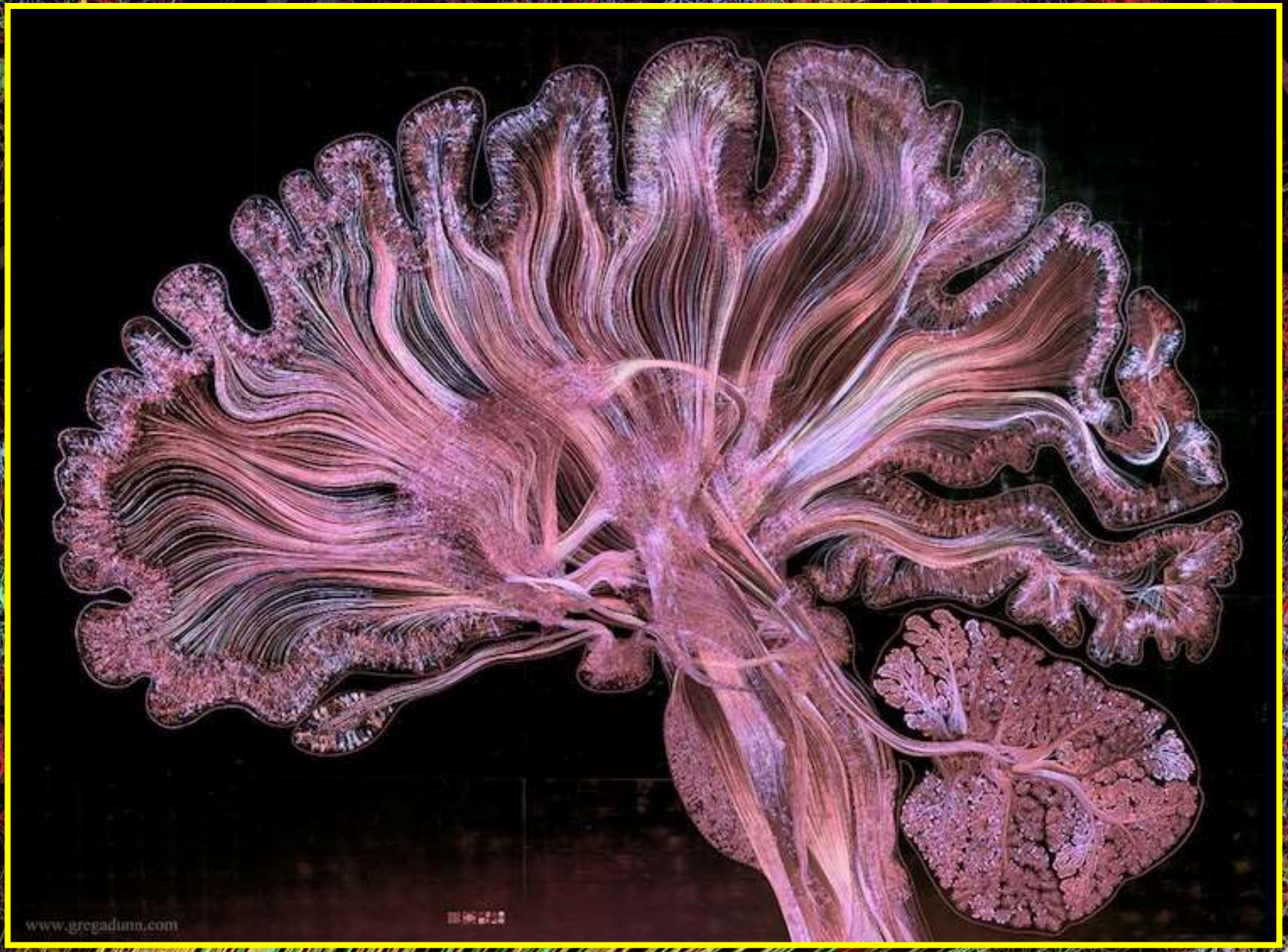
www.gregadunn.com

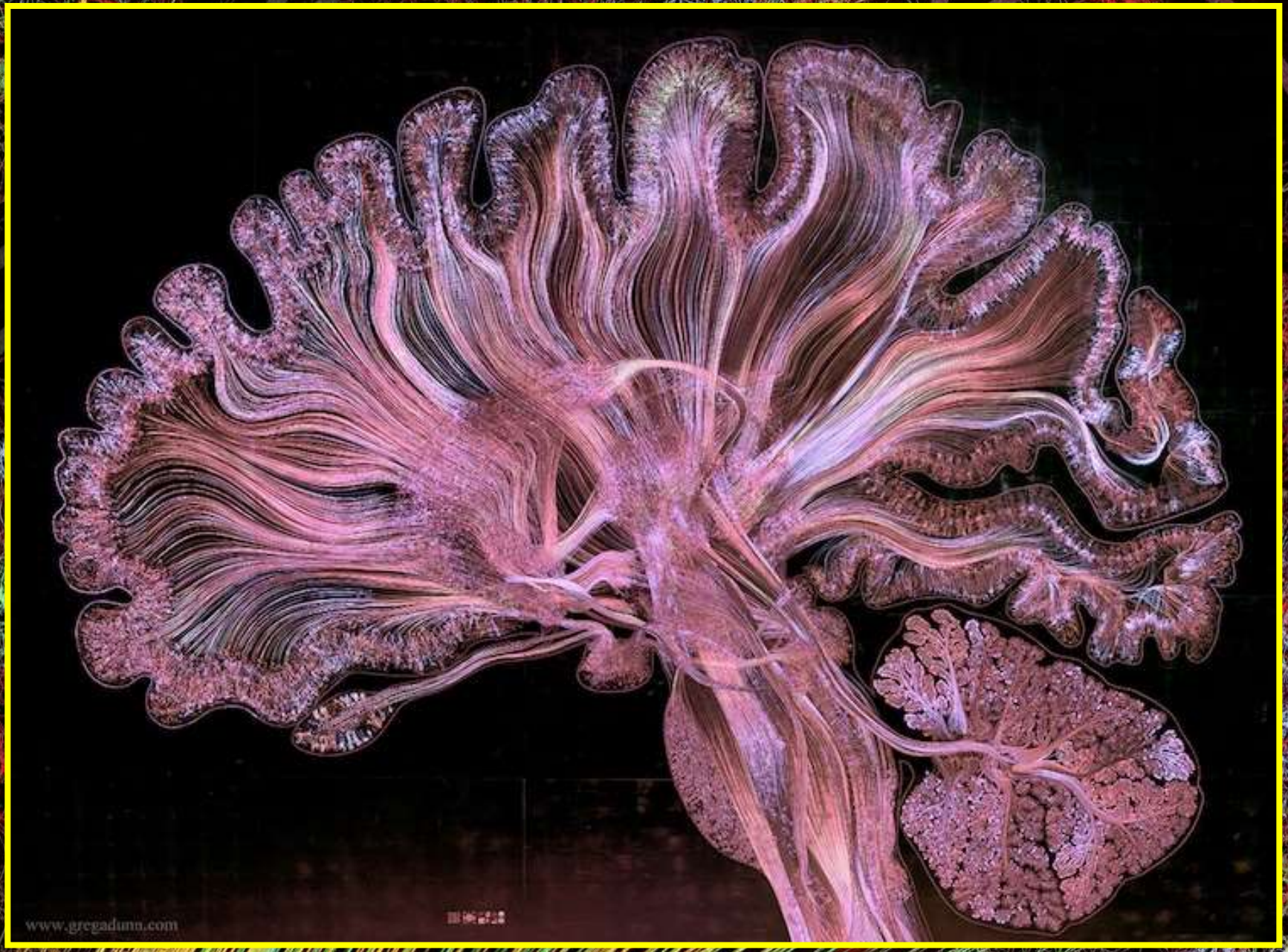
www.gregadunn.com

INTELLIGENZA ARTIFICIALE : c'era una volta...

Giuseppe Neri , Past-President SNO

U.O.C. NEUROLOGIA Direttore M. Maddestra

Lanciano, 16 Dicembre 2022

www.gregadunn.com